

PROPUNERE ORGANIGRAMĂ

CONSILIUL JUDEȚEAN IAȘI

SPITALUL CLINIC DE BOLI INFECȚIOASE IAȘI

valabilă de la data de _____

SECȚIA EXTERIOARĂ - SPITAL MODULAR

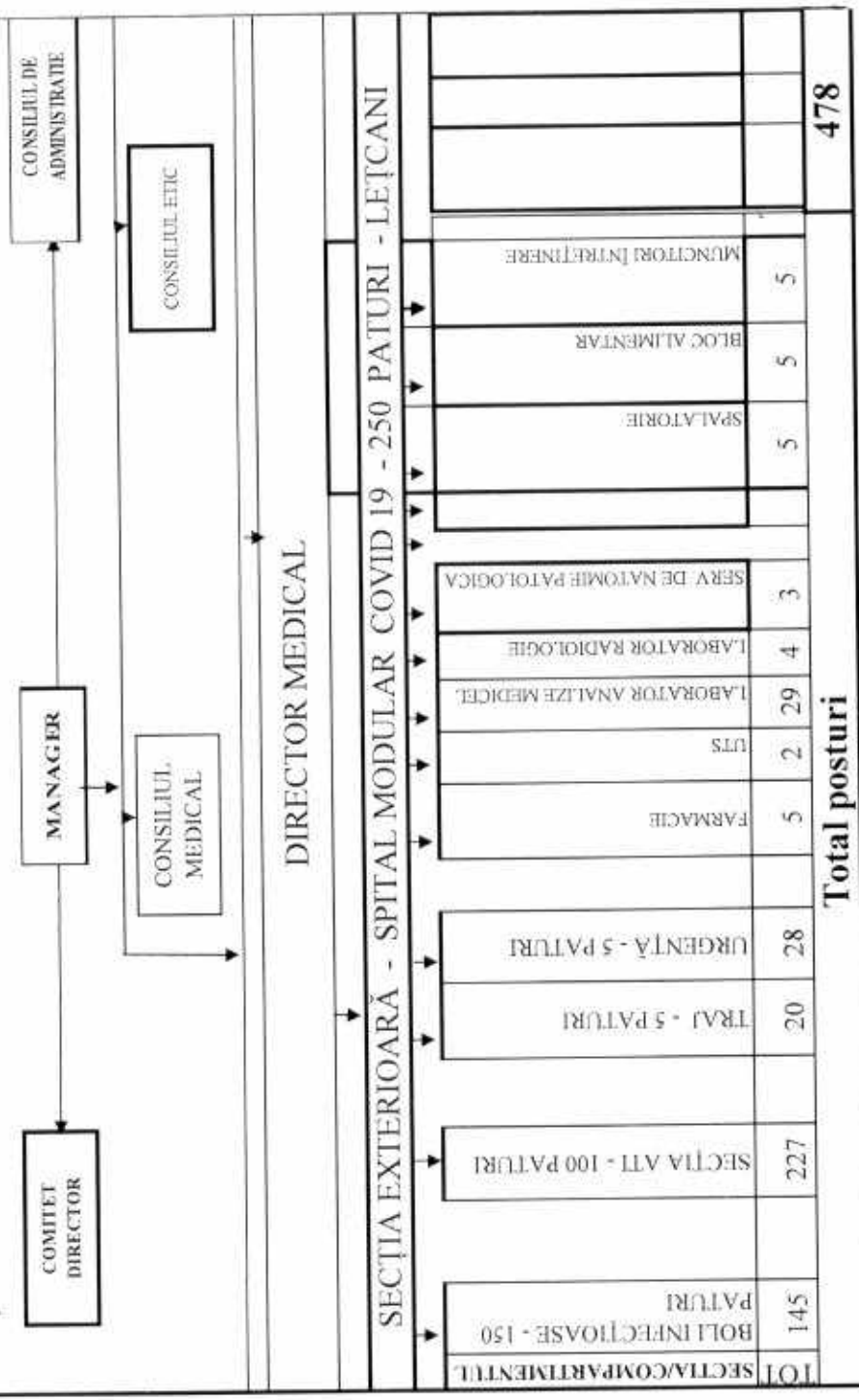

Total posturi

478



MANAGER
PROF. UNIV. DR. DOROBĂȚ CARMEN MIHAELA

Spitalul Clinic de Boli Infecțioase "S. PARASCHEVA" Iași
SPITAL MODULAR COVID

PROPUNERE NORMATIV DE PERSONAL
VALABIL DE LA DATA DE _____

ORDIN M.S. nr.1224/2010
ORDIN M.S. nr.1506/2009 T.I.

Nr. crt.	Loc de munca Sectie/Compartment	Numar paturi aprobate	Medici		Alt personal		Personal		Registratori Statisticieni	Infirmiere normal	Brancardieri	Spalatoresc		IESA		Muncitori	TOTAL
			normal	superior	normal	mediu	normal	normal				normal	normal				
1	Sectia boli infectioase	150	15		61	3	28	32	6								145.0
2	Sectia terapie intensiva	100	25	2	82	3	82	25	8								227.0
3	Triaj		4	0	9	1		6									20.0
4	Comp.Urgenta		5	0	9	2		12									28.0
5	Farmacie		0	1	4	0		0									5.0
6	U.T.S		0		2	0		0									2.0
7	Laborator analize medicale		8	8	10	1		2									29.0
8	Laborator radiologie si imagistica medicala		1		2			0									3.0
9	Serviciul de anatomie patologica		1		2			1									4.0
10	Spalatorie							0					5				5.0
11	Muncitori intretinere							0								10	10.0
	TOTAL POSTURI NORMATE	250	59	11	181	10	110	78	14	5	0	0	10	10		478	



SEF SERV. RUNOS,
POCNET ANISOARA

NOTĂ:
NORMAREA PERSONALULUI ESTE CALCULATĂ PENTRU TOATE TOATE PATURILE APROBATE.
ACOPERIREA POSTURILOR SE VA FACE ÎN FUNCȚIE DE OCUPAREA PAURILOR.