

PLAN URBANISTIC ZONAL «EXTINDERE INTRAVILAN MUN. IASI, ZONA MOARA DE VANT - PODGORIA COPOU»

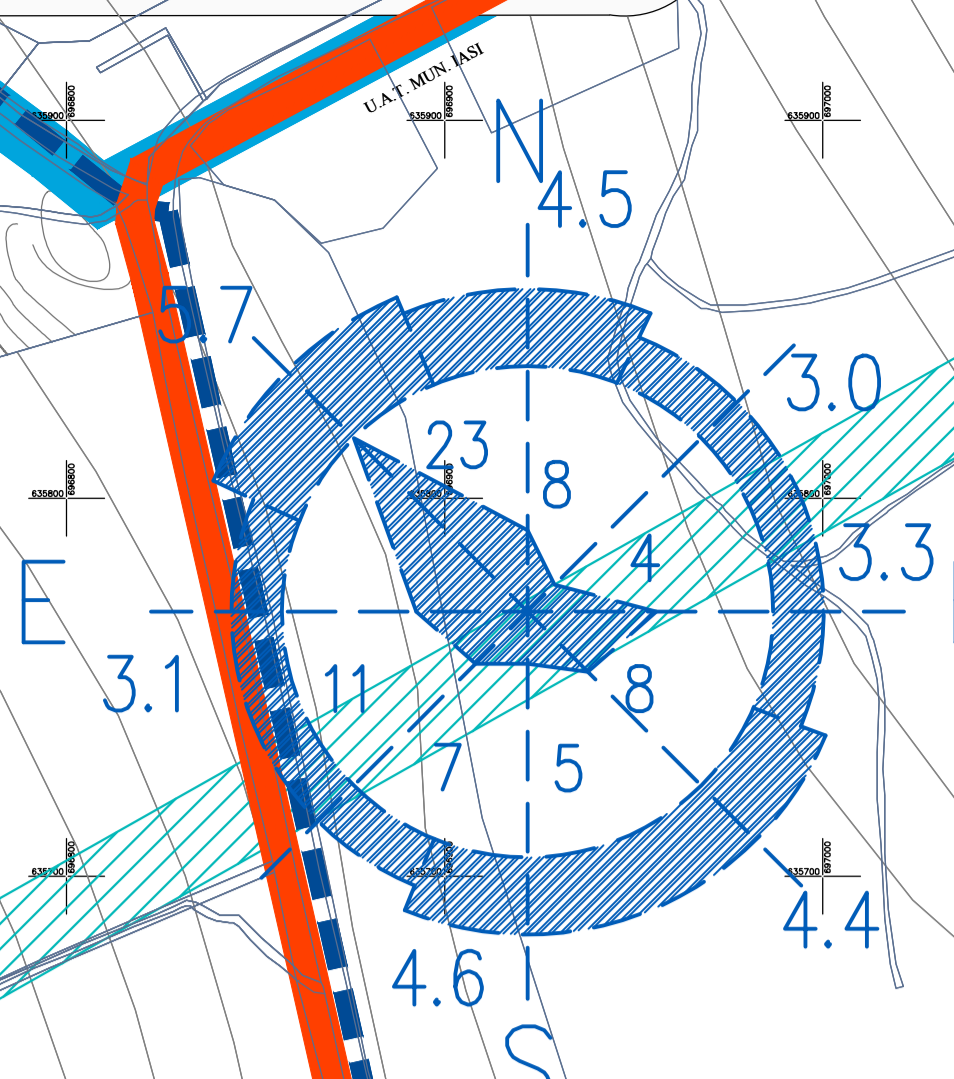
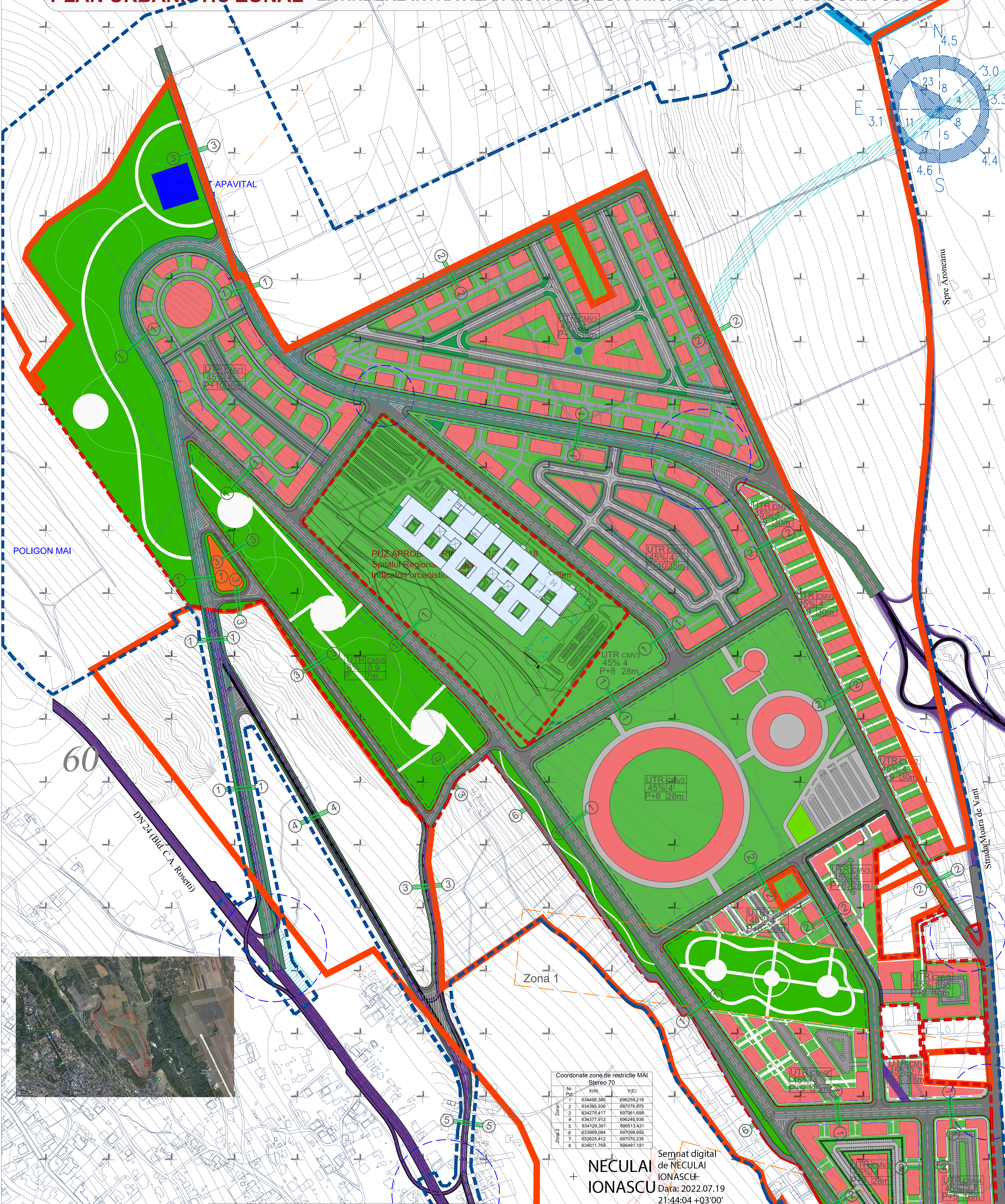

POLIGON MAI

DN 24 (Bd. C.A. Rosetti)

Spre Avoneanu

Strada Moara de Vant

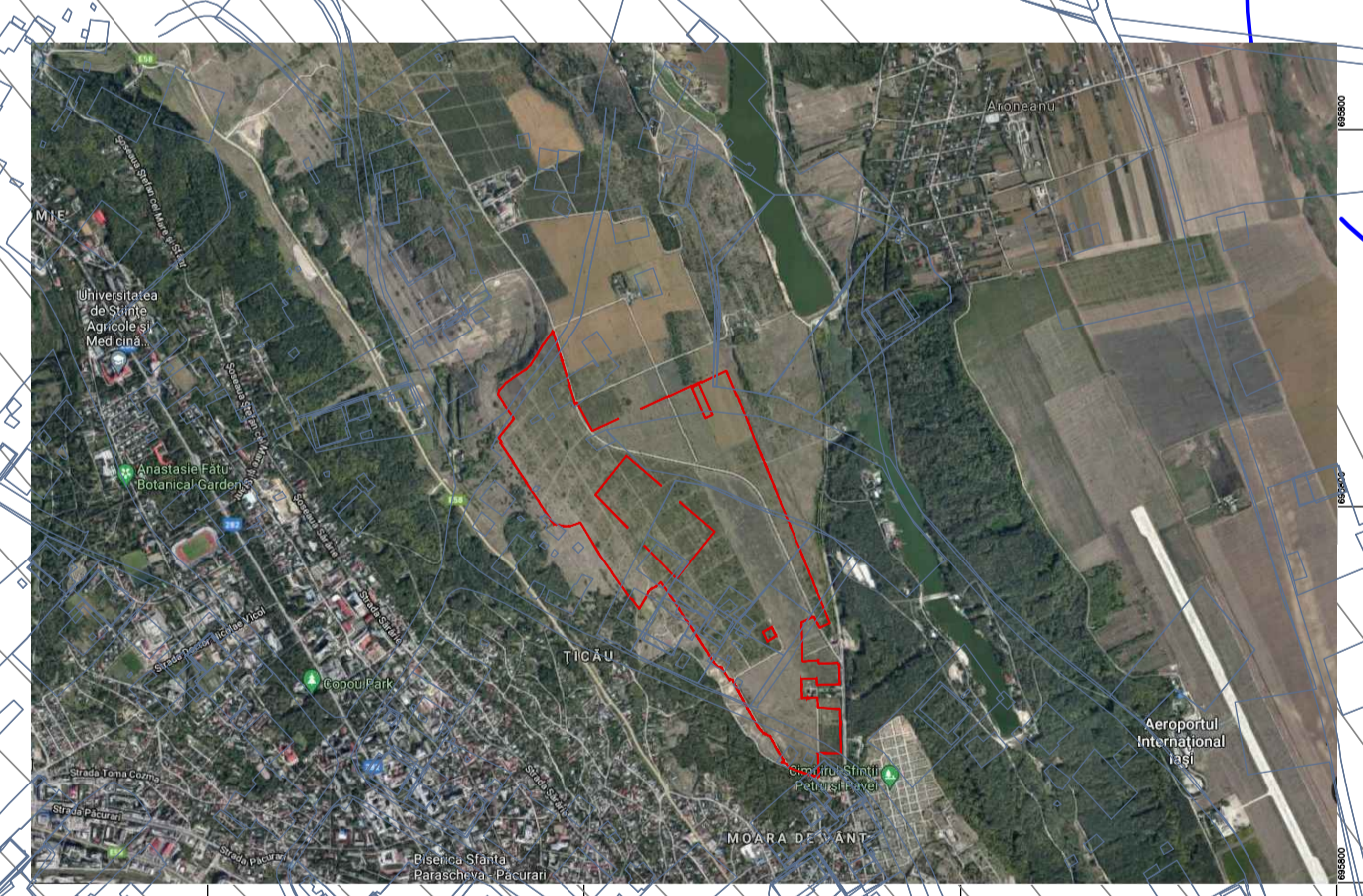

Coordonate zone de restricție MAI
Stereo 70

Nr. Puz	X(N)	Y(E)
1	634498.380	696259.218
2	634395.936	697076.875
3	634276.417	697051.598
4	634377.913	696245.938
5	634129.391	696513.431
6	633969.084	697098.692
7	633825.412	697070.235
8	634011.769	696461.161

NECULAI IONASCU
Semnat digital de NECULAI IONASCU
Data: 2022.07.19
21:44:04 +03'00' Zona 2

LEGENDA

- LIMITA DE STUDIU
- LIMITA UAT IASI
- LIMITA INTRAVILAN PUZ
- ALINIEMENT
- ALINIERE
- ZONA 1 (Hmax = 10m PANA LA OBTINERE AVIZ M.A.I.)
- ZONA 2 (Hmax = 30m PANA LA OBTINERE AVIZ M.A.I.)
- INDICII URBANISTICI

REGLEMENTARILE SUNT VALABILE DOAR PENTRU PARCELA STUDIATA (LIMITA PUZ)

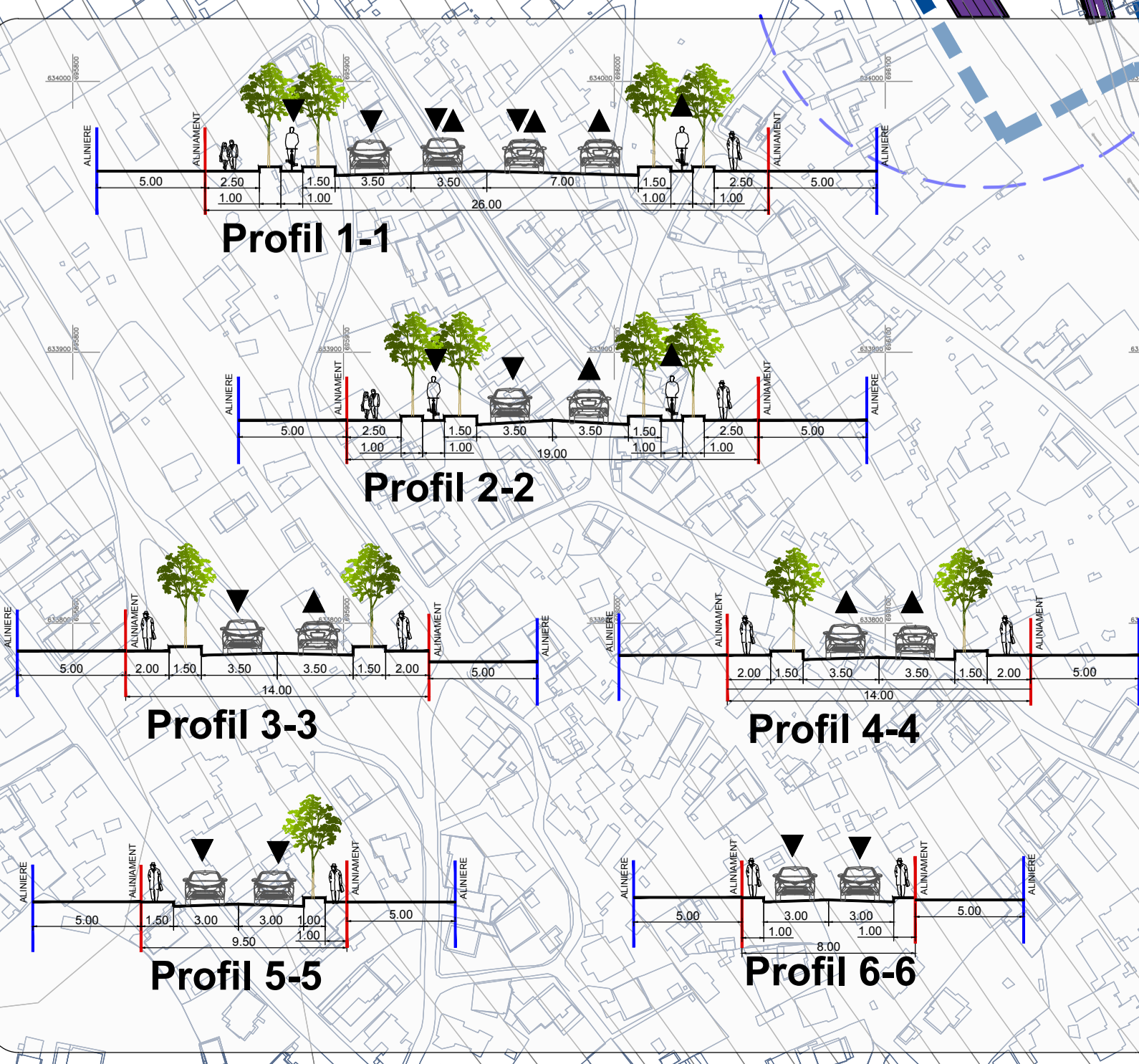

BILANT TERITORIAL EXISTENT	UTR CMV1		UTR CMV2		UTR CMV3		UTR CMV4		UTR CMV5		UTR CMV6		CIRCULATI	
	HA	% din total	HA	% din total	HA	% din total	HA	% din total	HA	% din total	HA	% din total	HA	% din total
Terenuri ocupate cu constructii	0	0	0	0	0	0	0	0	0	0	0	0	0	0
Terenuri ocupate cu circulatii auto, alei parcuri, platforme, terenuri neadrese	31,37	100	6,29	100	22,86	100	20,94	100	1,51	100	18,57	100	26,38	100
TOTAL	31,37	100	6,29	100	22,86	100	20,94	100	1,51	100	18,57	100	26,38	100

BILANT TERITORIAL PROPU	UTR CMV1		UTR CMV2		UTR CMV3		UTR CMV4		UTR CMV5		UTR CMV6		CIRCULATI	
	HA	% din total	HA	% din total	HA	% din total	HA	% din total	HA	% din total	HA	% din total	HA	% din total
Terenuri ocupate cu constructii	14,117	45	2,831	45	10,29	45	9,288	45	0,68	45	1,114	6	0	0
Terenuri ocupate cu circulatii auto, alei parcuri, platforme	7,843	25	1,573	25	5,715	25	5,16	25	0,378	25	1,857	10	26,38	100
Terenuri ocupate cu spatii verzi, gradini de lepad, spatii joaca	9,411	30	1,887	30	6,858	30	6,192	30	0,453	30	5,571	30	0	0
TOTAL	31,37	100	6,29	100	22,86	100	20,64	100	1,51	100	18,57	100	26,38	100

Dumitru-Daniel Dascalu
Semnat digital de Dumitru-Daniel Dascalu
Data: 2022.07.21
15:37:42 +03'00'

VERIFICAT

S.C. SMM INVEST CO S.R.L.
CUI: RO3775929 / 360147629/26.2005
Bucuresti, str. Nicolae Bălcescu nr. 31
Telefon/Fax: 0721294446/0318161767

REFERAT DE VERIFICARE NR.

BENEFICIAR: **MUNICIPALIA IASI**

DENUMIRE PROIECT/ADRESA: **EXTINDERE INTRAVILAN MUN. IASI, ZONA MOARA DE VANT - PODGORIA COPOU**

PROIECT: **SMM_ISM**

PLANSĂ NR.: **U6**

PROIECTANT: **DR. URS. Laurentiu Galambos**

SEMNTURA: **DR. URS. Theodor Corgas**

SCARA: **1:2000**

DATA: **Aug. 2021**

TITLU PLANSA: **PLAN PROPUNERE DE MOBILARE**